

檔 號：

保存年限：

彰化縣政府 函

機關地址：50001彰化縣彰化市中山路2段
416號

承辦人：邱媚湘

電話：04-7531814

電子信箱：meigii@email.chcg.gov.tw

受文者：國立彰化師範大學

發文日期：中華民國107年1月10日

發文字號：府教特字第1070010465號

速別：普通件

密等及解密條件或保密期限：

附件：令、要點、清寒獎助金及優秀獎學金申請表、生活津貼補助申請表（共4個電子檔）(ATTCH1 0010465A00_ATTCH1.pdf、ATTCH4 0010465A00_ATTCH4.pdf、ATTCH3 0010465A00_ATTCH3.docx、ATTCH2 0010465A00_ATTCH2.docx)

主旨：轉知「桃園市原住民族學生獎助要點」業經桃園市政府
107年1月4日府原教字第1070003335號令發布，請查照。

說明：

- 一、依據桃園市政府原住民族行政局107年1月9日桃原教字第1070000354號函辦理。
- 二、旨揭要點及其附件電子檔請至桃園市政府原住民族行政局網站-最新消息處查詢及下載（網址：<http://ipb.tycg.gov.tw/>）。
- 三、如有任何疑問，請逕洽本案承辦人：洪偉毓，電話：03-3322101分機6684。

正本：本縣各國民小學、本縣各國民中學、本縣各高中職學校、本縣各大專院校

副本：本府教育處

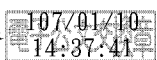

國立彰化師範大學



1070050522 107/1/10

本案依分層負責規定授權主管處長決行

裝

訂

線

正 本

發文方式：紙本傳遞

檔 號：

保存年限：

桃園市政府 令

發文日期：中華民國107年1月4日

發文字號：府原教字第1070003335號

附件：桃園市原住民族學生獎助要點

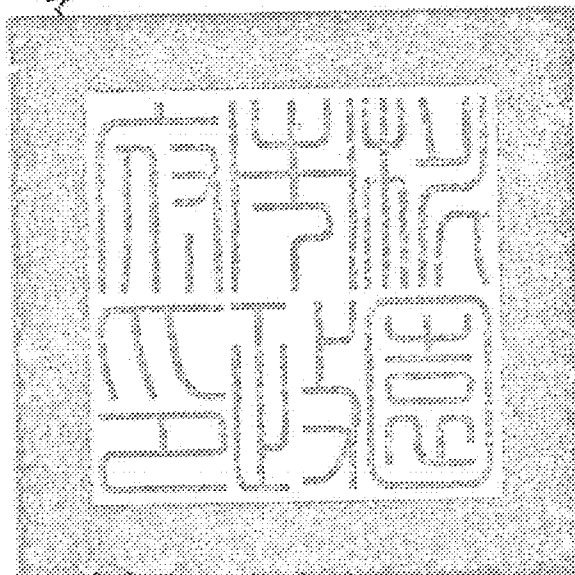

訂定「桃園市原住民族學生獎助要點」，並自即日起生效。

附「桃園市原住民族學生獎助要點」

市長鄭文燦

桃園市原住民族學生獎助要點

中華民國 107 年 1 月 4 日府原教字第 1070003335 號令訂定

- 一、桃園市政府（以下簡稱本府）為獎勵本市原住民族學生努力向上，並培養原住民族優秀人才，特訂定本要點。
- 二、本要點獎助項目如下：
 - （一）清寒獎助金及優秀獎學金。
 - （二）生活津貼。
- 三、本要點申請人資格如下：
 - （一）清寒獎助金及優秀獎學金：設籍本市四個月以上，就讀教育部核准立案之國內公私立國民小學至大專院校原住民族學生。但不含各級學校一年級第一學期學生、各級學校進修部、推廣進修班、建教班、在職專班、進修補習學校、遠距教學、學分班、在職進修班、延長修業年限及研究所學生。
 - （二）生活津貼：設籍本市四個月以上，就讀教育部核准立案之國內私立大專院校原住民族應屆學生，其家庭總收入按全家人口平均分配，每人每月未超過當年度本市平均每人每月消費支出百分之八十者。
- 四、第三點所稱清寒之定義及範圍如下：
 - （一）持有區公所核發之中低或低收入戶證明者。
 - （二）單親家庭負教養責任之一方無力撫育者
 - （三）父母一方亡故，而監護人無力教養者。
 - （四）家庭有重大或緊急變故致生活困難者。
 - （五）經申請人之就讀校方人員訪視後認定確實家庭生活困難。
- 五、第三點所稱家庭總收入，依社會救助法第五條之一及第五條之三規定計算之；所稱全家人口，其範圍如下：
 - （一）申請人。
 - （二）一等親等之直系血親。
 - （三）同一戶籍或共同生活之直系血親或兄弟姊妹。
 - （四）前三款以外，認列綜合所得稅扶養親屬免稅額之納稅義務人。
- 六、本要點獎助基準及金額如下：
 - （一）清寒獎助金：申請人前一學期成績總平均在七十分以上。
 - 1、公私立大專院校組：每學期補助新臺幣一萬元。
 - 2、公私立高中職組：每學期補助新臺幣六千元。
 - 3、公私立國中組：每學期補助新臺幣四千元。
 - （二）優秀獎學金：
 - 1、公私立大專院校組：學業成績平均八十分以上，無任何一科不

及格者，每學期補助新臺幣一萬元。

2、公私立高中組：學業成績平均七十五分以上，無任何一科不及格者。每學期補助新臺幣六千元。

3、公私立高職組：學業成績平均八十分以上，無任何一科不及格者。每學期補助新臺幣六千元。

4、公私立國中組：學業成績平均八十分以上，無任何一科不及格者。每學期補助新臺幣四千元。

(三) 公私立國民小學之學生，不分清寒及優秀生，由校方推薦申請學生名單，其名額分配按本市公私立國民小學原住民族學生總人數計算，每十人得發給一名，以其總人數除以十人，剩餘數未滿十人仍以十人計算；全校原住民學生總人數未滿十人者，得發給一名。分校比照辦理，各校各別平均分配名額，每學期補助新臺幣一千元。

(四) 生活津貼：每人每學期補助新臺幣四千元。

七、申請人應檢具下列文件於受理期間向就讀學校提出申請，逾期不予受理：

(一) 清寒獎助金及優秀獎學金：

1、申請書。

2、學生證影本或在學證明。

3、申請人之郵局帳戶封面影本或監護人郵局帳戶影本。

4、前一學期總平均百分制成績單正本或影本（影本須蓋與正本相符章）。

5、領據。

6、區公所核發之中低或低收入戶證明。未達中低或低收入戶者，須填寫家庭狀況訪視表。

7、切結書。

8、學生清冊（由校方填寫）。

(二) 生活津貼：

1、申請表。

2、戶口名簿。

3、區公所核發之中低或低收入戶證明。

4、最近一年度全戶綜合所得稅清單。

5、金融帳戶影本。

八、受理期間：

(一) 清寒獎助金及優秀獎學金：教育部核准立案之國內各級公私立學校承辦原住民族學生相關業務單位，於三月一日至三月三十一日及九月一日至九月三十日，初審申請人申請文件及造具獎助學生印領清冊，函文至本府複審。

(二) 生活津貼：教育部核准立案之國內私立大專校院承辦原住民族學生相關業務單位，於三月一日至三月三十一日及九月一日至九月三十

日，初審申請人申請文件及造具獎助學生印領清冊，函文至本府複審。

- 九、 清寒獎助金及優秀獎學金除國小組外，各組補助名額，在本府年度預算經費額度內予以調整，並擇優獎助。
- 十、 申請人如有休學、退學、戶籍遷出或喪失補助資格者，應主動告知本府，並繳還補助款。
- 十一、 申請人如已領取與本要點各項之同性質補助者不得申請。
- 十二、 申請補助所應檢具文件不完備者，本府應通知申請人或其就讀學校限期補正，逾期未補正者，駁回其申請。
- 十三、 本要點所需經費，由本府原住民族行政局年度相關預算支應。

桃園市原住民族學生獎助

清寒獎助金及優秀獎學金申請書

學生姓名		出生年月日	年 月 日	族別	
身分證字號		性別		聯絡電話	
戶籍地址					
聯絡地址	<input type="checkbox"/> 同戶籍地址；				
學校	<input type="checkbox"/> 國小 <input type="checkbox"/> 國中 <input type="checkbox"/> 高中 <input type="checkbox"/> 高職（五專前三年） <input type="checkbox"/> 大學/專(五專後二年)	校名		性質	<input type="checkbox"/> 日間生 <input type="checkbox"/> 啟智學校
		年級班級	年級 _____ _____ _____學系（科）		
校址及聯絡電話	校址：_____ 校方連絡電話：_____				
以下由初審單位(校方)確實勾選（※以下部分由審查單位填具，申請人勿填寫。）					
身分資格確認	<input type="checkbox"/> 設籍本市4個月以上。 <input type="checkbox"/> 具原住民籍身分（不需繳驗戶籍謄本或戶口名簿至本府原民局）。 <input type="checkbox"/> 具有正式學籍者且現就讀該校之在學學生。 符合補助對象（擇一，國小組無須勾選）： <input type="checkbox"/> 清寒生（70分以上）： <input type="checkbox"/> 大專院校_____分 <input type="checkbox"/> 高職_____分 <input type="checkbox"/> 高中_____分 <input type="checkbox"/> 國中_____分。 <input type="checkbox"/> 優秀生（大專院校80分、高職80分、高中75分、國中80分，無任一科不及格）： <input type="checkbox"/> 大專院校_____分 <input type="checkbox"/> 高職_____分 <input type="checkbox"/> 高中_____分 <input type="checkbox"/> 國中_____分。				
繳驗證件	<input type="checkbox"/> 申請表。 <input type="checkbox"/> 學生證影本或就讀學校出具之在學證明書及申請人或監護人之郵局帳戶封面影本。 <input type="checkbox"/> 106學年度第1學期總平均百分制成績證明單影本（須蓋與正本相符章樣）。 <input type="checkbox"/> 領據。（附件四） <input type="checkbox"/> 家庭狀況訪視表（附件五）或清寒證明（由區公所核發中低、低收入戶證明）。 <input type="checkbox"/> 切結書。（附件六）				
初審 (校方)	<input type="checkbox"/> 符合。 <input type="checkbox"/> 不符合，_____。				
	承辦人：_____ 主任：_____ 校長：_____				
複審	<input type="checkbox"/> 符合。 <input type="checkbox"/> 不符合，_____。				
	承辦人：_____ 科長：_____ 局長：_____				

證件黏貼頁

(學生證影本或在學證明書)

※請務必提供郵局帳戶（受款人須學生本人或監護人），若提供他行帳戶將自行負擔匯費 30 元※

(郵局帳戶封面影本)

桃園市政府原住民族行政局

黏貼憑證用紙

- ☐受款人
- ☐發票(或收據)開立廠商
- ☐詳如受款人清單
- ☐扣抵罰賠款_____元
- ☐轉保固金_____元
- ☐其他(請列舉並標示金額)

傳票 付款憑單		編號		金額								
				億	千 萬	百 萬	十 萬	萬	千	百	十	元
憑證編號		預算年度		107								
預算科目		原住民族業務-教育文化 工作-獎補助費-		用途說明		支付學生() 桃園市原住民族學生獎助-清寒獎助金及優秀獎學金						

經辦單位	驗收或證明、保管	登記	會計單位	機關長官或 授權代簽人
	驗收或證明 保管	所得登記 財產(物)登記		

領 據

茲領到「桃園市原住民族學生獎助」清寒獎助金及優秀獎學金，計新臺幣 萬 仟 佰 拾 元整。

(大學/專(五專後二年)組 10,000 元、高中/高職(五專前三年)組 6,000 元、國中組 4,000 元、國小組 1,000 元，領據不得有任何塗改。)

此 致

桃園市政府原住民族行政局

具領人(同郵局戶名)： (簽名蓋章)

具領人身分證字號：

戶籍地址：

連絡電話：

- 附件：
- ☐發票 張
- ☐收據 張
- (並至財政部稅務入口網之營業登記資料公示查詢)
- ☐動支經費請示單或核准辦理文件 張
- ☐驗收報告 張
- ☐合約書 份
- ☐其他文件(需註明文件名稱、份數)

中華民國 年 月 日

桃園市原住民族學生獎助

清寒獎助金及優秀獎學金 家庭狀況訪視表

申請人姓名		族別			性別	
身分證字號		出生 年月日			連絡電話	
住址						
家庭狀況	父		職業		父母離異 或亡故，監 護人姓名	
	母		職業			
	兄	人	姊	人	現住房屋	<input type="checkbox"/> 自宅 <input type="checkbox"/> 學校宿舍 <input type="checkbox"/> 借宿（親友） <input type="checkbox"/> 租屋
	弟	人	妹	人		
家庭現況 簡述						
個案診斷 （校方填具）	家境清寒標準：（請校方勾選，可複選，以下請於簡述敘明） <input type="checkbox"/> 單親家庭負教養責任之一方無力撫育者。 <input type="checkbox"/> 父母一方亡故，而監護人無力教養者。 <input type="checkbox"/> 家庭有重大或緊急變故致生活困難者。 <input type="checkbox"/> 經校方訪視後認定確實家庭生活困難。					
申請人在校 及家庭情形 簡述 （校方填具）						
初審 （校方填具）	<input type="checkbox"/> 符合，請核發獎助學金。 <input type="checkbox"/> 不符合。				就讀學校訪 視人員 核章/簽名	

※粗框部分務必由校方填具，申請人勿填寫※。

切 結 書

(大專院校生適用填寫，國中小-高中無須填寫)

本人 就讀於 ，茲向桃園市政府申請

清寒獎助金及優秀獎學金，願據實切結未申請或享有全國大專院校原住民族學生獎助學金，如有虛偽欺瞞等情事，除應退還所領獎學金外，涉及法律部分願接受法律上之處分，特此具結無訛。

具結人： (簽名蓋章)

身分證字號：

住址：

電話：

中華民國 年 月 日

桃園市原住民族學生獎助

清寒獎助金及優秀獎學金〈申請學生清冊〉

(國小校方填具此張)

申請學校：_____ 全校原住民族學生總人數：_____人

應補助：_____人。

編號	學生姓名	班級/系別	獎勵金額
1			
2			
3			
4			
5			
6			
7			
8			
9			
10			

(表格不足時，請自行增列)

※本獎助學金發給國小組申請方式及錄取名額如下：

由各公私立國小原住民族學生總人數計算，每 10 人得發給 1 名，以其總人數除以 10 人，剩餘數未滿 10 人仍以 10 人計算；全校原住民學生總人數未滿 10 人者，得發給 1 名。分校比照辦理，各校各別平均分配名額。

桃園市原住民族學生獎助

清寒獎助金及優秀獎學金〈申請學生清冊〉

(國中-大專院校校方填具此張)

申請學校：_____

優秀生：_____ 人。 清寒生：_____ 人。

編號	學生姓名	班級/系別	類別 (請勾選)	獎勵金額
1			<input type="checkbox"/> 優秀 <input type="checkbox"/> 清寒	
2			<input type="checkbox"/> 優秀 <input type="checkbox"/> 清寒	
3			<input type="checkbox"/> 優秀 <input type="checkbox"/> 清寒	
4			<input type="checkbox"/> 優秀 <input type="checkbox"/> 清寒	
5			<input type="checkbox"/> 優秀 <input type="checkbox"/> 清寒	
6			<input type="checkbox"/> 優秀 <input type="checkbox"/> 清寒	
7			<input type="checkbox"/> 優秀 <input type="checkbox"/> 清寒	
8			<input type="checkbox"/> 優秀 <input type="checkbox"/> 清寒	
9			<input type="checkbox"/> 優秀 <input type="checkbox"/> 清寒	
10			<input type="checkbox"/> 優秀 <input type="checkbox"/> 清寒	

(表格不足時，請自行增列)

(填寫範例，以國小組為例)

桃園市原住民族學生獎助

清寒獎助金及優秀獎學金〈申請學生清冊〉

(國小校方填具此張)

申請學校：○○國小 全校原住民族學生總人數：○○人應補助：○人。

編號	學生姓名	班級/系別	獎勵金額
1			
2			
3			
4			
5			
6			
7			
8			
9			
10			

(表格不足時，請自行增列)

※本獎助學金發給國小組申請方式及錄取名額如下：

由各公私立國小原住民族學生總人數計算，每 10 人得發給 1 名，以其總人數除以 10 人，剩餘數未滿 10 人仍以 10 人計算；全校原住民學生總人數未滿 10 人者，得發給 1 名。分校比照辦理，各校各別平均分配名額。

桃園市原住民族學生獎助

生活津貼申請表

基本 資料	學生姓名		族別	族	性別	<input type="checkbox"/> 男 <input type="checkbox"/> 女	出生	年	月	日
	就讀學校				科系			年級		
	身分證字號		電話	()	(09)-					
	戶籍地址	桃園市 區 路(街) 段 巷 弄 號 樓之								
	實際居住 地址	<input type="checkbox"/> 同戶籍地址								

學生證正面黏貼處	學生證反面黏貼處
----------	----------

全戶人口戶 籍基本資料 (含申請人)	稱謂	姓名	身分證字號	出生日期	職業	薪資年收入
	申請人					

注意事項：(請申請人務必閱覽以下事項)

一、生活津貼應計算家庭人口範圍含：(一)申請人。(二)一親等之直系血親。(三)同一戶籍或共同生活之直系血親或兄弟姐妹。
(四)前三款以外，認列綜合所得稅扶養親屬免稅額之納稅義務人。

二、申請人有義務提供本項補助審核所需相關資料，以提供正確審核。

三、應計算全家人口各類所得資料，依財政部桃園市國稅局及稅捐處提供最近年度所得資料並據以審核。

四、全家人口家庭總收入平均，每人每月未達消費支出百分之八十者（以行政院主計總處家庭收支調查最新年度資料為主，105年度為20,739元整）

※為能正確匯入您所指定的帳戶，下列欄位務必全數填列完整。

印領人（學生）簽章：_____

或代領人簽章：_____關係：_____代領人與印領人（需為學生法定監護人）

(金融存摺封面影本請浮貼)

線上簽核公文列印 - 第 16 頁 / 共 17 頁 (全文 18 頁)

